

PERNAMBUCO EM DADOS

DE 2014 A 2017 – CONSOLIDAÇÃO



184 MUNICÍPIOS
MAIS O ARQUIPÉLAGO
DE FERNANDO DE NORONHA

98.311KM²
DE EXTENSÃO

187KM DE ÁREA
LITORÂNEA

16 REGIÕES
TURÍSTICAS

5.687.233
TURISTAS EM 2017

INFORMAÇÕES GERAIS

Pernambuco é composto por 184 municípios mais o arquipélago de Fernando de Noronha, dividido em 16 regiões turísticas, onde são contemplados 103 municípios que representam 55,68% do Estado.

ÁGUAS DA MATA SUL

ÁGUAS E VINHOS DO VALE DO SÃO FRANCISCO

CANGAÇO E LAMPIÃO

CHAPADA DO ARARIPE

COSTA NÁUTICA COROA DO AVIÃO

DA SANFONA, DO ABOIO E DO COURO

ENCANTOS DO AGRESTE

ENGENHOS E MARACATUS

FÉ E ARTE

HISTÓRIA E MAR

HISTÓRICA, DOS ARRECIFES E MANGUEZAIS

ILHAS E LAGOS DO SÃO FRANCISCO

MODA E ECOTURISMO

SERRAS E ARTES DE PERNAMBUCO

TEARES, BORDADOS E RAÍZES MUSICAIS

TERRITÓRIO DA POESIA E DA CANTORIA

FLUXO GLOBAL DE TURISTAS

Em 2017, Pernambuco recebeu 5.687.233 turistas, comparado-se ao ano de 2014, com um total de 5.308.514, o que representou um crescimento positivo no fluxo global de 7,13%.

Os principais destinos indutores de Pernambuco (Grande Recife*, Ipojuca, Arquipélago de Fernando de Noronha) representaram 70,34% do fluxo turístico.

2014	2015	2016	2017	VAR.(%) 2017/2014
5.308.514	5.467.118	5.669.386	5.687.233	7,13

*Abrangem dados do: Recife, de Olinda e do Jaboatão dos Guararapes.



FLUXO GLOBAL DE TURISTAS NOS PRINCIPAIS DESTINOS INDUTORES

No ano de 2017 destacamos um crescimento do fluxo global nos destinos indutores de 4,5 % em relação a 2014, com uma média de crescimento acumulada dos destinos indutores de 2017 em relação a 2014 de 9,90%.

DESTINOS INDUTORES DE PERNAMBUCO



RANKING DOS PRINCIPAIS MERCADOS EMISSORES NACIONAIS

ACUMULADO DE JANEIRO A DEZEMBRO DE 2017

- 1º  **SÃO PAULO**
- 2º  **RIO DE JANEIRO**
- 3º  **BAHIA**
- 4º  **DISTRITO FEDERAL**
- 5º  **MINAS GERAIS**

Fonte: Pesquisa de Origem e Destinação - Aeroporto - Ano de 2017.

RANKING DOS PRINCIPAIS MERCADOS EMISSORES INTERNACIONAIS

ACUMULADO DE JANEIRO A DEZEMBRO DE 2017

- 1º  **ARGENTINA**
- 2º  **PORTUGAL**
- 3º  **ITÁLIA**
- 4º  **ALEMANHA**
- 5º  **URUGUAI**

Fonte: Polícia Federal.



O MERCADO ARGENTINO TEVE UM CRESCIMENTO SIGNIFICATIVO NOS ÚLTIMOS 4 ANOS

EVOLUÇÃO DA MOVIMENTAÇÃO DE TURISTAS ARGENTINOS NO AEROPORTO DO RECIFE DE JANEIRO A DEZEMBRO, DE 2014 A 2017 (POLÍCIA FEDERAL)

MERCADO ARGENTINO (ANOS)	ENTRARAM	SAÍRAM	MOVIMENTAÇÃO DE ARGENTINOS (POLÍCIA FEDERAL)
2014	856	849	1.705
2015	5.890	5.711	11.601
2016	11.762	10.921	22.683
2017	18.340	16.342	34.682
VAR.(%) 2017/2014	2042,52	1824,85	1934,13
VAR.(%) 2017/2015	211,38	186,15	198,96
VAR.(%) 2017/2016	55,93	49,64	52,90

ANOS	PORTÃO INTERNACIONAL DO AEROPORTO ¹	PORTÃO NACIONAL DO AEROPORTO ²	FLUXO DE TURISTAS ESTRANGEIROS	VAR.% 2017 / 2014
2014	61.743	114.693	176.436	30,5
2015	56.785	96.783	153.568	
2016	53.306	118.070	171.376	
2017	65.547	164.679	230.226	

(1) - Dados do Departamento da Polícia Federal.

(2) - Pesquisa de Origem de Destino dos Passageiros Desembarcados EMPETUR/Desembarques de Passageiros em Voos Nacionais - INFRAERO.

EMPETUR - Unidade de Estudos e Pesquisas.

Fonte: Departamento da Polícia Federal.

PERFIL DOS TURISTAS NOS DESTINOS INDUTORES DO ESTADO – 2017

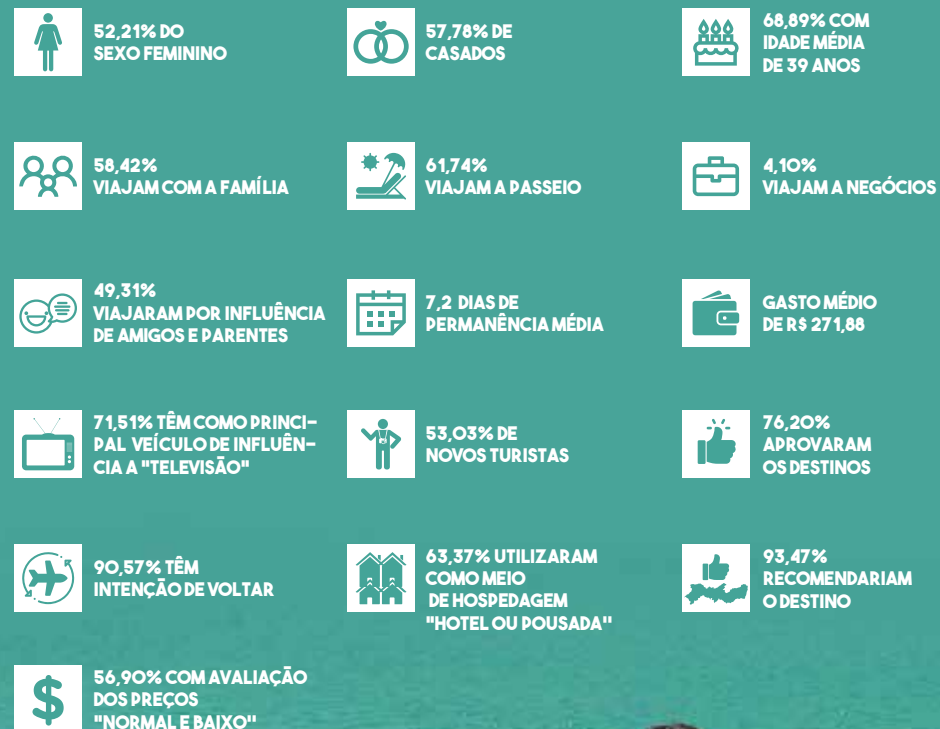

RECEITA TURÍSTICA DE PERNAMBUCO

RECEITA TURÍSTICA	2014	2015
DESTINOS INDUTORES *	R\$ 6.792.268.436,50	R\$ 6.965.164.279,73
CARNAVAL	R\$ 1.079.400.000,00	R\$ 1.168.922.754,01
SEMANA SANTA	R\$ 319.871.042,59	R\$ 364.642.387,90
SÃO JOÃO	R\$ 201.601.268,21	R\$ 223.142.053,23

RECEITA TURÍSTICA	2016	2017
DESTINOS INDUTORES *	R\$ 7.882.849.283,80	R\$ 7.761.462.985,31
CARNAVAL	R\$ 1.206.141.235,00	R\$ 1.238.767.960,00
SEMANA SANTA	R\$ 370.013.601,79	R\$ 360.809.285,00
SÃO JOÃO	R\$ 255.543.978,33	R\$ 260.994.673,60

* Destinos Indutores - Recife/Ipojuca/Arquipélago de Fernando de Noronha.

HOTELARIA EM PERNAMBUCO

Elementos que compõem os indicadores da hotelaria



OFERTA HOTELEIRA



TAXA DE OCUPAÇÃO



PERMANÊNCIA MÉDIA



FLUXO DE HÓSPEDES

OFERTA DOS MEIOS DE HOSPEDAGEM – PERNAMBUCO*			
2014	2015	2016	2017
77.644	78.100	80.194	82.968

*Em Leitos

ATUAL OFERTA HOTELEIRA DE PERNAMBUCO EM 2018

1.144 ESTABELECIMENTOS | 32.050 UH'S* | 85.033 LEITOS

*Apartamento – UH constituída de quarto de dormir com local apropriado para guarda-roupas e objetos pessoais, com banheiro privativo.

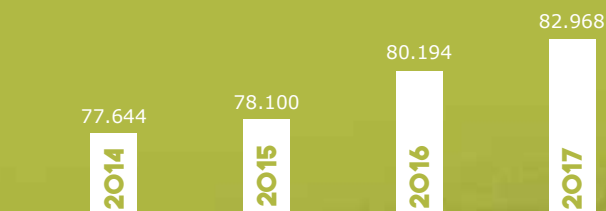

EVOLUÇÃO DO FLUXO DE HÓSPEDES DE PERNAMBUCO

O fluxo de hóspedes de Pernambuco apresentou um crescimento de 4,66% em relação ao ano de 2014.

PERNAMBUCO			
2014	2015	2016	2017
2.550.952	2.584.825	2.639.005	2.669.705

O fluxo de hóspedes de Pernambuco apresentou uma média de crescimento de 4,66% em relação ao ano de 2014.

MOVIMENTAÇÃO DE PASSAGEIROS DO AEROPORTO INTERNACIONAL DO RECIFE / GUARARAPES – GILBERTO FREYRE

DESEMBARQUE DE PASSAGEIROS			
ANOS	NACIONAL	INTERNACIONAL	TOTAL
2014 ⁽¹⁾	3.470.323	150.500	3.620.823
2015	3.208.322	135.665	3.343.987
2016	3.267.832	120.295	3.388.127
2017	3.675.431	182.157	3.857.588

O fluxo de passageiros desembarcados no Aeroporto Internacional do Recife / Guararapes - Gilberto Freyre, obteve um crescimento de 6,5% em 2017, comparando-se com 2014.

MOVIMENTAÇÃO DE PASSAGEIROS NO AEROPORTO INTERNACIONAL DO RECIFE/ GUARARAPES – GILBERTO FREYRE			
ANOS	NACIONAL	INTERNACIONAL	TOTAL
2014 ⁽¹⁾	6.889.246	301.135	7.190.381
2015	6.429.127	271.569	6.700.696
2016	6.564.196	247.480	6.811.676
2017	7.403.644	373.237	7.776.881

O fluxo de movimentação de passageiros no Aeroporto Internacional do Recife / Guararapes - Gilberto Freyre, obteve um crescimento de 8,1 % em 2017, comparando-se com 2014.

DESEMBARQUE 2017/2016		
NAC.%	INTER.%	TOTAL
12,47	51,43	13,86
2017/2014		
NAC.%	INTER.%	TOTAL
5,91	21,03	6,54

MOVIMENTAÇÃO 2017/2016		
NAC.%	INTER.%	TOTAL
12,79	50,82	14,17
2017/2014		
NAC.%	INTER.%	TOTAL
7,47	23,94	8,16

(¹) Ano de Copa do Mundo.

MOVIMENTAÇÃO DE AERONAVES NO AEROPORTO INTERNACIONAL DO RECIFE/GUARARAPES – GILBERTO FREYRE

DOUSOS E DECOLAGENS DE AERONAVES NO AEROPORTO INTERNACIONAL DO RECIFE GUARARAPES/GILBERTO FREYRE			
ANOS	NACIONAL	INTERNACIONAL	TOTAL
2014 ⁽¹⁾	72.830	2.588	75.418
2015	69.511	2.569	72.080
2016	66.944	2.164	69.108
2017	72.545	2.554	75.099

VOLUME SAZONAL DE SERVIÇOS DAS ATIVIDADES TURÍSTICAS (ACUMULADO DE JAN. A DEZ. DE 2017)

O volume sazonal, o qual considera o efeito calendário das festividades nacionais da atividade turística de Pernambuco, apontou um crescimento de 8,2% no acumulado em 2017, comparando-se a 2016. Isso significa incremento na oferta de serviços ligados ao turismo no Estado.

De novembro para dezembro de 2017, o volume da atividade turística em Pernambuco manteve-se positivo em 3,0% e obteve crescimento médio no ano de 1,5%.

ÍNDICE DE VOLUME DAS ATIVIDADES TURÍSTICAS COM AJUSTE SAZONAL EM 2017 (BASE 2014 = 100)	
BRASIL E UNIDADES DA FEDERAÇÃO	VAR. % ACUM. DE JAN. A DEZ. DE (2016-2017)
BRASIL	-6,5
CEARÁ	0,9
PERNAMBUCO	8,2
BAHIA	1,7
MINAS GERAIS	1,7
ESPÍRITO SANTO	-3,8
RIO DE JANEIRO	-19,5
SÃO PAULO	-7,1
PARANÁ	2,9
SANTA CATARINA	6,7
RIO GRANDE DO NORTE	-8,0
GOIÁS	11,1

A receita nominal sazonal (receita livre de dedução de impostos e que considera o efeito calendário das festividades nacionais) apresentou crescimento de 17,8 % no Estado de Pernambuco, entre o período de janeiro a dezembro de 2017, comparando-se ao mesmo período de 2016. Este aumento é condizente com o crescimento do volume de atividades ligadas ao setor de turismo, apontando para a lucratividade desse nicho de mercado.

ÍNDICE DE RECEITA NOMINAL DAS ATIVIDADES TURÍSTICAS COM AJUSTE SAZONAL EM 2017 (BASE = 2014)	
BRASIL E UNIDADES DA FEDERAÇÃO	VAR. % ACUM. DE JAN. A DEZ. DE (2016-2017)
BRASIL	4,0
CEARÁ	13,0
PERNAMBUCO	17,8
BAHIA	9,4
MINAS GERAIS	14,8
ESPÍRITO SANTO	9,7
RIO DE JANEIRO	10,7
SÃO PAULO	4,0
PARANÁ	15,0
SANTA CATARINA	15,6
RIO GRANDE DO NORTE	1,0
GOIÁS	16,7
DISTRITO FEDERAL	-3,1

De novembro para dezembro de 2017, a receita proveniente da atividade turística aumentou 2,6% e obteve um crescimento médio no ano de 1,8%.

MOVIMENTAÇÃO DE POUSOS E DECOLAGENS NOS AEROPORTOS DAS PRINCIPAIS CAPITAIS DO NORDESTE, SEGUNDO DESTINO E ORIGEM EM 2017

(Atualização em dezembro de 2017)

CAPITAIS	NºS DE ORIGEM	NºS DE DESTINO
RECIFE	34	34
FORTALEZA	21	21
SALVADOR	25	25
NATAL	12	12

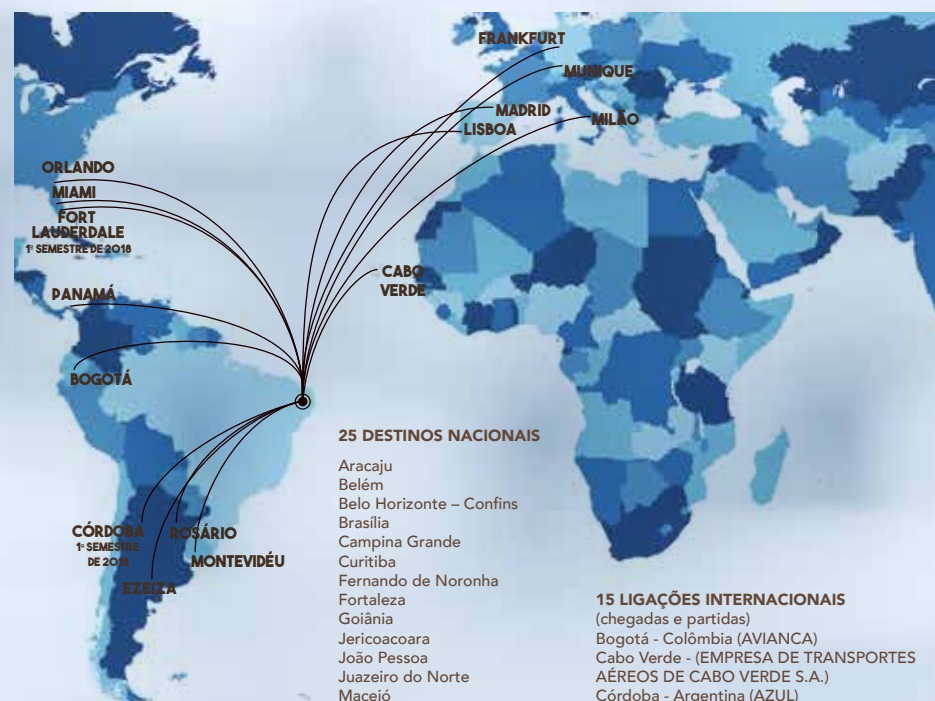

25 DESTINOS NACIONAIS

Aracaju
Belém
Belo Horizonte – Confinis
Brasília
Campina Grande
Curitiba
Fernando de Noronha
Fortaleza
Goiânia
Jericóacoara
João Pessoa
Juazeiro do Norte
Maceió
Natal
Petrolina
Porto Alegre
Ribeirão Preto
Rio de Janeiro – Galeão
Salvador
São Luís
São Paulo – Campinas
São Paulo – Guarulhos
São Paulo – Congonhas
Teresina
Uberlândia

15 LIGAÇÕES INTERNACIONAIS

(chegadas e partidas)
Bogotá - Colômbia (AVIANCA)
Cabo Verde - (EMPRESA DE TRANSPORTES AÉREOS DE CABO VERDE S.A.)
Córdoba - Argentina (AZUL)
Ezeiza - Buenos Aires (GOL E LATAM)
Frankfurt - Alemanha (CONDOR)
Fort Lauderdale - E.U.A (AZUL)
Lisboa - Portugal (TAP)
Madrid - Espanha (AIR EUROPA S/A)
Miami - E.U.A (LATAM)
Milão - Itália (MERIDIANA FLY)
Montevideú - Uruguai (GOL)
Munique - Alemanha (CONDOR)
Orlando - E.U.A (AZUL)
Panamá - (COPA AIRLINES)
Rosário - Argentina (AZUL)

Foram contabilizados apenas os destinos diretos.
Fonte: Infraero (05/12/2017)

Informações baseadas na INFRAERO. Malha dez. de 2017.

MOVIMENTAÇÃO DE POUSOS E DECOLAGENS NOS AEROPORTOS DAS PRINCIPAIS CAPITAIS DO NORDESTE, SEGUNDO DESTINO E ORIGEM EM 2017

(Atualização em dezembro de 2017)

LOCALIDADES	RECIFE		FORTALEZA		SALVADOR		NATAL	
	DESTINO 34	ORIGEM 34	DESTINO 21	ORIGEM 21	DESTINO 25	ORIGEM 25	DESTINO 12	ORIGEM 12
MONTEVIDÉU- URUGUAI	1	1	-	-	-	-	-	-
MUNIQUE	1	1	-	-	-	-	-	-
NATAL	26	26	10	10	6	6	-	-
ORLANDO- EUA	4	4	-	-	-	-	-	-
PANAMÁ	2	2	-	-	-	-	-	-
PARNAÍBA	-	-	-	-	-	-	-	-
PAULO AFONSO-BA	-	-	-	-	2	2	-	-
PETROLINA	19	19	-	-	7	7	-	-
PORTO ALEGRE	3	3	-	-	-	-	-	-
PORTO SEGURO	-	-	-	-	13	13	-	-
PRESIDENTE PRUDENTE	-	-	-	-	-	-	-	-
RECIFE	-	-	64	63	58	57	26	26
RIBEIRÃO PRETO	1	1	-	-	-	-	-	-
RIO DE JANEIRO (GALEÃO)	75	73	51	51	74	75	27	27
RIO DE JANEIRO (SANTOS DUMONT)	-	-	-	-	-	-	-	-
SALVADOR	57	58	27	27	-	-	6	6
SÃO LUÍS	12	12	22	22	-	-	-	-
SÃO PAULO (CAMPINAS)	28	28	9	9	37	38	8	8
SÃO PAULO (CONGONHAS)	34	34	8	8	55	54	7	7
SÃO PAULO (GUARULHOS)	109	109	93	93	114	114	53	53
TERESINA	7	7	13	13	-	-	-	-
UBERLÂNDIA	1	1	-	-	-	-	-	-
VITÓRIA DA CONQUISTA-BA	-	-	-	-	31	31	-	-
VITÓRIA-ES	-	-	-	-	7	7	-	-
TOTAL POR CAPITAL	656	657	402	401	596	592	172	172

* Foram contabilizados apenas os destinos diretos.
Fonte: Infraero (05/12/2017).

(1) - Voo a vigorar no dia 11/12/2017.

(2) - Voo a vigorar no dia 20/12/2017.

CENTRO DE ATENDIMENTOS AO TURISTAS – CAT'S

Entre os anos de 2014 e 2017, os números de atendimento nos CAT's totalizaram 343.783, entre turistas nacionais e internacionais.

De 2014 para 2017, ocorreu um aumento de 43% no quantitativo dos CAT's instalados.

RANKING DAS 10 PRIMEIRAS INFORMAÇÕES MAIS SOLICITADAS NOS ATENDIMENTOS DOS CENTROS DE INFORMAÇÕES TURÍSTICAS*

INFORMAÇÕES SOLICITADAS	%
MAPA DO RECIFE	39,23
MAPA DO LITORAL	15,61
MAPA DE OLINDA	9,41
INFORMAÇÕES TURÍSTICAS	8,86
ROTEIROS TURÍSTICOS	7,14
TRANSPORTES PÚBLICOS	6,34
VIAS DE ACESSO AO LITORAL SUL	5,10
MEIOS DE HOSPEDAGEM	2,97
MAPA DE PERNAMBUCO	2,81
ATRATIVOS TURÍSTICOS DO RECIFE	2,52

*Ano de 2017.

ACUMULADO EM 2017

NACIONAIS	49.510
INTERNACIONAIS	17.895

*Utilizou-se o total de atendimentos distribuídos entre CAT'S móveis e fixos.

NÚMERO DE CAT'S/ANO

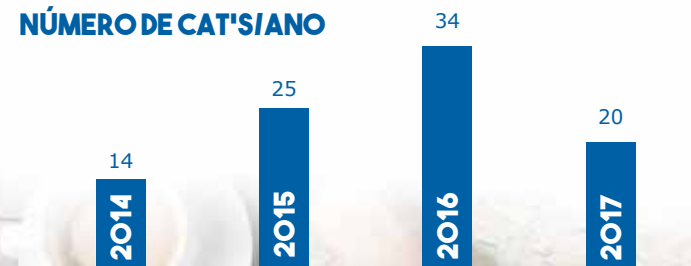

PRINCIPAIS INDICADORES DO TURISMO EVOLUÇÃO ANUAL

ACUMULADO DE JANEIRO A DEZEMBRO

INFORMAÇÕES	2017
FLUXO GLOBAL DE TURISTAS	
PERNAMBUCO	5.687.233
DESTINOS INDUTORES (RECIFE/IPOJUCA/ARQ. DE FERNANDO DE NORONHA)	4.000.172
RECIFE	3.235.758

FLUXO DE TURISTAS ESTRANGEIROS (RESIDENTES NO EXTERIOR)	
FLUXO TOTAL	230.226
ENTRARAM NO BRASIL PELO PORTÃO INTERNACIONAL DO RECIFE (Dados do departamento da Polícia Federal)	65.547
ENTRARAM NO RECIFE PELO PORTÃO NACIONAL DO AEROPORTO ¹ (Pesquisa de Origem e Destino dos Passageiros Desembarcados-EMPETUR) ² (Desembarque de Passageiros em Voos Nacionais-INFRAERO)	164.679

INDICADORES DA HOTELARIA DE PERNAMBUCO	
Nº DE MEIOS DE HOSPEDAGEM (estabelecimentos)	1.129
Nº DE UH'S (aptº/quartos)	31.032
Nº DE LEITOS (capacidade do nº de pessoas por dia)	82.968
FLUXO DE HÓSPEDES EM PERNAMBUCO	2.669.705
DESTINOS INDUTORES (RECIFE/IPOJUCA/ARQ. DE FERNANDO DE NORONHA)	1.590.628
RECIFE	1.009.056
TAXA DE OCUPAÇÃO PERNAMBUCO (%)	62,41
DESTINOS INDUTORES (RECIFE/IPOJUCA/ARQ. DE FERNANDO DE NORONHA)	72,01
RECIFE	67,23
PERMANÊNCIA MÉDIA EM PERNAMBUCO (DIAS)	3,1
DESTINOS INDUTORES (RECIFE/IPOJUCA/ARQ. DE FERNANDO DE NORONHA)	3,8
RECIFE	3,0

PRINCIPAIS INDICADORES DO TURISMO—EVOLUÇÃO ANUAL

INFORMAÇÕES	2017
DESEMBARQUE DE PASSAGEIROS NOS PRINCIPAIS AEROPORTOS DO NORDESTE	
RECIFE	3.857.588
NACIONAL (VOOS DOMÉSTICOS)	3.675.431
INTERNACIONAL (VOOS INTERNACIONAIS)	182.157
FORTALEZA	2.936.788
NACIONAL (VOOS DOMÉSTICOS)	2.817.357
INTERNACIONAL (VOOS INTERNACIONAIS)	119.431
SALVADOR	3.824.029
NACIONAL (VOOS DOMÉSTICOS)	3.671.567
INTERNACIONAL (VOOS INTERNACIONAIS)	152.462

POUSOS DE AERONAVES NOS PRINCIPAIS AEROPORTOS DO NORDESTE	
RECIFE	37.554
NACIONAL (VOOS DOMÉSTICOS)	36.278
INTERNACIONAL (VOOS INTERNACIONAIS)	1.276
FORTALEZA	26.146
NACIONAL (VOOS DOMÉSTICOS)	25.236
INTERNACIONAL (VOOS INTERNACIONAIS)	910
SALVADOR	38.321
NACIONAL (VOOS DOMÉSTICOS)	37.170
INTERNACIONAL (VOOS INTERNACIONAIS)	1.151

MOVIMENTAÇÃO ECONÔMICA NOS PRINCIPAIS DESTINOS INDUTORES ⁽³⁾

GASTO MÉDIO INDIVIDUAL DO TURISTA (GMID)	R\$ 271,02
PERMANÊNCIA MÉDIA DO TURISTA EM GERAL – DIAS	7,1
RECEITA TURÍSTICA ⁽⁴⁾	R\$ 7.761.462.985,31

(1) - Dados revisados em janeiro de 2018.

(2) - Os dados da Pesquisa de Origem e Destinação de janeiro de 2016 subsidiaram os cálculos de janeiro de 2017. A mesma pesquisa ocorrida em fevereiro de 2017 subsidiou os cálculos, tanto para fevereiro quanto para março do ano corrente.

(3) - Dados de GMID e PM estimados a partir das Pesquisas de Turismo Receptivo nos destinos indutores em 2016 (jan., mai., jul. e nov.) / 2017 (mai., jul. e nov.).

(4) A receita turística envolve a relação GMID e PM Fluxo de Turistas (destino indutor).

FONTES

FLUXO GLOBAL DE TURISTAS – EMPETUR

Pesquisas de Monitoramentos da Hotelaria
Pesquisa do Turismo Receptivo

ORIGEM E DESTINAÇÃO DE PASSAGEIROS – EMPETUR

Pesquisa de Origem e Destinação de Passageiros Desembarcados no Recife

MERCADOS EMISSORES INTERNACIONAIS

Departamento da Polícia Federal de Pernambuco

INDICADORES DA HOTELARIA

EMPETUR - BOH'S - Boletins de Ocupação Hoteleira/FAM
(Ficha de Acompanhamento Mensal)

MOVIMENTAÇÃO DO AEROPORTO

INFRAERO

PERFIL DOS TURISTAS NOS PRINCIPAIS DESTINOS INDUTORES

EMPETUR - Pesquisa do Turismo Receptivo
(Recife/ Ipojuca/Arq. de Fernando de Noronha)

CENTROS DE ATENDIMENTO AO TURISTA

EMPETUR (formulários de atendimentos realizados)

IBGE

Instituto Brasileiro de Geografia e Estatística
Indicadores da Atividade Turística pelo IBGE - Pesquisa Mensal de Serviços/PMS



SECRETARIA DE TURISMO, ESPORTES E LAZER DE PERNAMBUCO – SETUREL
EMPRESA DE TURISMO DE PERNAMBUCO GOVERNADOR EDUARDO CAMPOS – EMPETUR

AV. PROFESSOR ANDRADE BEZERRA, S/Nº – SALGADINHO – OLINDA/PE
CEP 53.110-970 | TELEFONE: +55 (81) 3182-8150



Secretaria de
**Turismo,
Esportes e Lazer**

